



DAPS INFORMA

Destaques

Publicação de materiais de apoio para gestão e atuação em situação de desastres

Prorrogação da execução do recurso para arboviroses

Eventos das próximas semanas de outubro

Divisão de APS - DAPS /SES RS

<https://atencaobasica.saude.rs.gov.br>

[@divisaodaapsses-rs9739](#)

[@rbcrs](#)

Nova forma de comunicação da DAPS

Este é o Primeiro DAPS Informa! O objetivo deste boletim é compilar as principais informações, eventos e publicações que dizem respeito à Atenção Primária à Saúde do Estado. A publicação é organizada pela Divisão de Atenção Primária da Secretaria Estadual de Saúde do Rio Grande do Sul e será feita quinzenalmente de forma objetiva e prática.

Campanha de Multivacinação

De 14 a 28 de outubro

Acontece campanha de multivacinação em todo o Rio Grande do Sul!



No 21 de outubro, sábado, será o Dia D da Mobilização.

Público-Alvo: Crianças e adolescentes até 15 anos para atualização da situação vacinal!

Pedimos aos municípios que incentivem e divulguem a campanha!

No canal de Youtube da DAPS você encontra materiais de apoio para:

- [Como registrar as Vacinas no e-sus](#)
- [Sistema de Informação do Programa Nacional de Imunizações](#)
- [Hesitação Vacinal](#)



MULTIVACINAÇÃO



LANÇADO NOVO MÓDULO DO PAINEL PIAPS

O novo módulo do painel demonstra os dados do Componente I -Sociodemográfico

Acesse: https://ti.saude.rs.gov.br/piaps_bi/



173 NOVOS MUNICÍPIOS ADERIRAM O PIM

Portaria nº 873/2023 habilitou novos municípios ao PIM.

Com as novas habilitações o programa agora está presente em 430 municípios do RS.



REDE BEM CUIDAR



Reunião com gestores da RBC, novos municípios aderidos!

Dia 20/10 das 09:30 às 11h

Acesse a reunião através do [link](#)

Aberta possibilidade para troca de INE das equipes RBC

Os municípios podem optar em realizar troca de INE das equipes da RBC para início no próximo ciclo (1º semestre de 2024)

Para mais informações consulte o [Ofício Circular DAPPS/SES nº 09](#)



Evento celebrou a entrega de Selos Ouro da Unidade Amiga da Pessoa idosa

No dia 25 de setembro aconteceu em Porto Alegre a entrega de selos ouro e premiação das experiências exitosas das equipes RBC.

ALTERAÇÃO DO PRAZO PARA USO DO RECURSO ARBOVIROSES

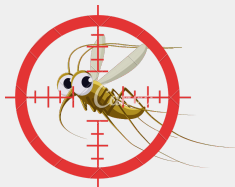

Publicada [RESOLUÇÃO Nº 510/23 - CIB/RS](#) que altera o prazo para execução do recurso de que trata a Resolução nº 040/23 - CIB/RS:

“Art. 4º. O prazo máximo para a execução dos recursos de que trata esta Resolução é de 12 (doze) meses, contado a partir do recebimento dos valores”.

SITUAÇÕES DE DESASTRES NATURAIS

Foi publicado no site da APS uma série de materiais de apoio para gestores e equipes de saúde para apoiar ações em situações de emergências e desastres naturais. As orientações dizem respeito à necessidade de equipamentos, organizações dos serviços e ações de educação para a população.

Para saber mais acesse o nosso [site](#)

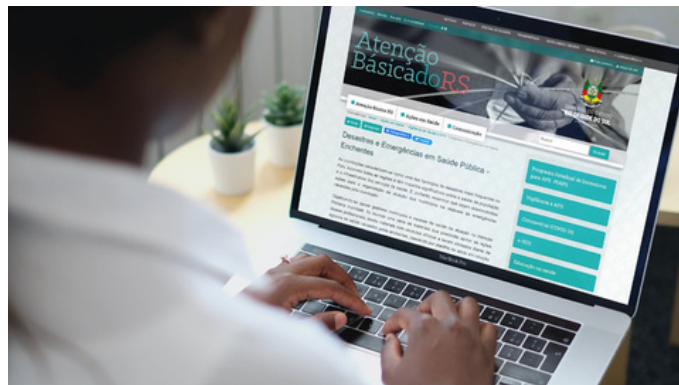

Novidade!

PAINEL IEDE - UBS EM ÁREAS DE RISCO PARA INUNDAÇÃO

A Infraestrutura Estadual de Dados Espaciais (IEDE) criou um georreferenciamento para UBS que estão em áreas de risco para inundação. A ferramenta apoia os gestores para prevenção de novas situações de dados na infraestrutura da saúde.



ACADEMIA DA SAÚDE

Publicada Nota Técnica DAPS nº 09/2023 que traz informações sobre os processos de implantação e implementação do Programa (solicitação de recursos para construção de polos; monitoramento de obras no SISMOB; solicitação de custeio através do SAIPS; registro das atividades no e-sus; FAQ).

CURSOS

A organização e qualificação do acesso dos usuários e usuárias na UBS é fundamental para a garantia do direito à saúde.

A DAPS indica os seguintes cursos do AVASUS e material de apoio desenvolvido pela equipe, para apoiar os municípios no desenvolvimento de ações de educação permanente sobre a temática do Acolhimento. Também está disponível no nosso [site o caderno desenvolvido pela DAPS sobre o tema.](#)

Introdução ao acolhimento

Carga Horária: 16h

Autoinstrucional

Acolhimento à Demanda Espontânea e à Demanda Programada

Carga Horária: 30h

Autoinstrucional



Lembrando que a multiplicação dos cursos em formato de educação permanente é meta obrigatória para as equipes da Rede Bem Cuidar.

Aconteceu...

Oficina Regional do Programa Mais Médicos

Nos dias 28 e 29/09, a DAPS participou, enquanto titular da Comissão Coordenadora Estadual (CCE) do Programa Mais Médicos para o Brasil, de oficina regional dos estados da região Sul, em Porto Alegre. O encontro possibilitou a aproximação dos diferentes atores envolvidos nesta importante política de provimento e formação médica para a APS e o fortalecimento da CCE/RS.



Vem aí...



Data: 17/10/2023
Hora 13:30 às 15:40
Público-alvo: Trabalhadores/as, adolescentes e jovens dos órgãos do sistema de garantia de direitos.
[Link para inscrição](#)



Data: 19/10/2023
Hora: 8:30 às 17:00
Público-Alvo: profissionais e estudantes da área da saúde
[Link do evento](#)

Canal da Vigilância



Rede de Frio: Aspectos Técnicos e Procedimentos para atendimento à RDC nº 197/2017
Data: 18/10/23
Horário: 9h30 às 11h.
[Link do evento](#)



Live sífilis IST e monitoramento (DAPPS)
Data: 25/10/23
Horário: 9h30 às 11h.
[Link do evento](#)

PORTARIA Nº 1.452/2023 - Define e homologa os códigos referentes às Identificações Nacionais de Equipe - INE, para fins de transferência de incentivos

PORTARIA Nº 1.456/2023 - Cancela a adesão de e eSF e eAP, ao Informatiza APS.

PORTARIA Nº 1.459/2023 - credencia municípios a fazerem jus a transferência dos incentivos financeiros federais de custeio referentes às equipes da APS

PORTARIA Nº 1.462/2023 - Credencia Estados e Municípios a incentivos financeiros federais de custeio referentes às equipes de Atenção Primária Prisionais.

PORTARIA Nº 1.466/2023 - Habilita Municípios a receberem recursos referentes à Assistência financeira emergencial APS

PORTARIA Nº 1.467/2023 -credencia e homologa a adesão de municípios- serviços e Programas no âmbito da APS

PORTARIA Nº 1.468/2023 -Homologa a adesão para recebimento do incentivo financeiro de custeio adicional residência uniprofissional ou multiprofissional na Atenção Primária à Saúde.

PORTARIA Nº 1.471/2023 - Autoriza os municípios de Bento Gonçalves e Caxias do Sul a receber recursos financeiros de capital destinados à aquisição de equipamentos e materiais permanentes para estabelecimentos de saúde.

PORTARIA Nº 1.475/2023 - Autoriza o município de Sete de Setembro a receber recursos financeiros de capital destinados à aquisição de equipamentos e materiais permanentes para estabelecimentos de saúde.

PORTARIA Nº 1.484/2023 - Autoriza o município de São Geronimo a receber recursos financeiros de capital destinados à aquisição de equipamentos e materiais permanentes para estabelecimentos de saúde.

PORTARIA Nº 1.488/2023 - Autoriza o município de Riozinho a receber recursos financeiros de custeio destinados à execução de obras de reforma de Unidade Básica de Saúde.

PORTARIA Nº 1.492/2023 - Autoriza o Estado, Município ou Distrito Federal a receber recursos financeiros de capital destinados à aquisição de equipamentos e materiais permanentes para estabelecimentos de saúde.

PORTARIA Nº 1.493/2023 - Autoriza o Estado, Município ou Distrito Federal a receber recursos referentes ao incremento temporário ao custeio dos serviços de Atenção Especializada à Saúde.

PORTARIA Nº 1.498/2023 - Autoriza o Estado, Município ou Distrito Federal a receber recursos referentes ao incremento temporário ao custeio dos serviços de Atenção Especializada à Saúde.

PORTARIA Nº 1.502/2023 - Autoriza o Município ou Distrito Federal a receber recursos financeiros de capital destinados à execução de obras de ampliação de Unidade Básica de Saúde.

PORTARIA Nº 1.510/2023 - Autoriza município de São Marcos a receber recursos financeiros de capital destinados à aquisição de equipamentos e materiais permanentes para estabelecimentos de saúde.

PORTARIA Nº 1.511/2023 - Autoriza município de Tramandai a receber recursos financeiros de capital destinados à aquisição de equipamentos e materiais permanentes para estabelecimentos de saúde.

Publicado relatório de
Validação do SISAB de agosto

SELEÇÕES
NOVO PAC

1ª ETAPA: R\$65,4 BILHÕES
INSCRIÇÕES DE 9/10 A 10/11

SAIBA
MAIS



SAÚDE

- Novas Ambulâncias - SAMU
- Centrais de Regulação - Ambulâncias do SAMU
- Centros de Atenção Psicossocial
- Centros Especializados em Reabilitação (CER)
- Centros de Parto Normal
- Maternidades
- Policlínicas
- Oficinas Ortopédicas
- Unidades Básicas de Saúde
- Unidades Odontológicas Móveis

Fonte: Governo Federal

“O Novo PAC Seleções investe em novas obras para a população de todas as cidades brasileiras em áreas essenciais à saúde, educação, mobilidade, qualidade de vida e acesso a direitos, com participação direta de municípios e estados nos investimentos no Novo PAC.”

(Fonte: Casa Civil, Governo Federal)