



DAPS INFORMA

Destaques

Dezembro Vermelho

Dezembro Laranja

Alerta aumento
dos casos de dengue

Aumento da
cobertura vacinal!

Ampliação do teste
do pezinho

Divisão de APS - DAPS /SES RS

<https://atencaobasica.saude.rs.gov.br>

[@divisaodaapsses-rs9739](#)

[@rbcrs](#)

[Grupo de Whatsapp da APS do RS](#)

4ª Edição do Boletim Informativo da DAPS

Este é o 4º DAPS Informa! O boletim que compila as principais informações, eventos e publicações que dizem respeito à APS do Estado. A publicação é organizada pela Divisão de Atenção Primária (DAPS) do Departamento de Atenção Primária e Políticas de Saúde (DAPPS) da Secretaria Estadual de Saúde do Rio Grande do Sul.

*Boas
festas*

A DAPS deseja a todas e todos trabalhadoras e trabalhadores da APS um ótimo fim de ano e um 2024 de muitas realizações!



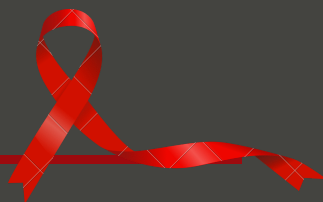

Dezembro
VERMELHO

MÊS DEDICADO À MOBILIZAÇÃO NACIONAL DE LUTA CONTRA O HIV, A AIDS E OUTRAS INFECÇÕES SEXUALMENTE TRANSMISSÍVEIS

Dezembro é o mês da conscientização das doenças sexualmente transmissíveis, como o HIV. O objetivo é trabalhar com a população sobre as formas de contaminação, transmissão e principalmente de prevenção. Nesse mês também é enfatizada a luta contra o preconceito social com pessoas portadoras de HIV.

É importante lembrar que apesar de haver uma medicação que proporciona uma qualidade de vida, a melhor atitude a ser tomada é fazer o uso do preservativo, sendo ele a única forma de proteger a si e ao outro.



O Dezembro Laranja é a realização da campanha que fomenta a conscientização sobre o câncer de pele.



Você sabia que dezembro foi escolhido como o mês de Prevenção Contra o Câncer de Pele por ser o início do verão aqui no Brasil? Ele marca o início dos períodos mais quentes do ano e por isso temos que estar atentos, pois a exposição solar prolongada sem os devidos cuidados pode levar ao câncer de pele.

O sol é muito importante na produção de Vitamina D e tem impactos inclusive na nossa saúde mental e bem estar, entretanto, é preciso ter cuidado com a exposição a ele. Devemos prestar atenção na constância em que fazemos essa exposição, evitando os horários de maior intensidade solar, além de fazer o uso de protetor solar.



DermatoNet



O que é?

O DermatoNet, uma parceria com a Secretaria Estadual de Saúde do Rio Grande do Sul (SES/RS), é um serviço de telediagnóstico para lesões de pele criado em fevereiro de 2017.



Objetivo:

Dar suporte aos profissionais de saúde no diagnóstico e manejo de lesões de pele, evitar encaminhamentos desnecessários e diminuir o tempo de espera para consulta com especialistas de forma a melhorar os indicadores de saúde com tecnologia e inovação.



RegulaSUS



Protocolos de Regulação Ambulatorial



O número de casos de dengue estão aumentando no estado! Para enfrentarmos a situação, é fundamental que gestores, profissionais e comunidade estejam engajados e tenham conhecimento das medidas necessárias para evitar a proliferação do vírus, as situações graves e óbitos.

O tratamento, que se baseia na hidratação, deve iniciar na suspeita da doença, não necessita aguardar o diagnóstico ou resultado de hemograma.

Os profissionais estão capacitados para o manejo clínico?

É fundamental que os profissionais da APS estejam capacitados a partir dos protocolos e conheçam o fluxograma para o atendimento dos casos suspeitos de dengue.

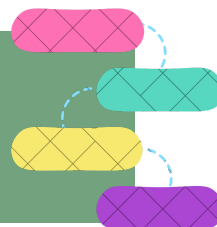

O Cartão de acompanhamento do paciente com suspeita de dengue está sendo utilizado?

O Cartão de acompanhamento do paciente com suspeita de dengue é uma ferramenta importante que possui informações para os usuários sobre sinais de alerta, além de possibilitar o registro de monitoramento pelos profissionais, sendo uma ferramenta de comunicação entre os profissionais da rede.



Busca ativa de usuários

Em áreas com casos suspeitos ou com foco de Aedes é fundamental que a equipe de saúde intensifique a busca ativa de usuários dos grupos de risco (idosos, gestantes, crianças, pessoas com comorbidades). Além disso, os casos diagnosticados ou suspeitos devem ser monitorados conforme indicação do protocolo.

Notificação de casos suspeitos

Os casos suspeitos, ainda que não confirmados por testagem, devem ser notificados no Sistema de Informação de Agravos de Notificação (SINAN) online. As notificações são fundamentais para compreensão do problema no município e preparação do sistema de saúde



Gestores! Atenção para os insumos e infraestrutura necessária!

O município deve se preparar para ter equipamentos, medicamentos e insumos básicos. Você já conhece os painéis da Dengue, os painéis são de apoio à gestão para identificar quantitativos e insumos necessários. Conheça o painel de casos: <https://dengue.saude.rs.gov.br/>



Essas são apenas algumas informações importantes, para saber mais [acesse nossa página!](#)



Melhorias nas coberturas vacinais das crianças

(exceto na BCG e hepatite B ao nascer)



Aumento expressivo de doses aplicadas no mês de outubro



Resultado conquistado pelas ações das campanhas de microplanejamento e multivacinação



Parabenizamos as equipes das Coordenadorias Regionais de Saúde (CRS) do estado, gestores e trabalhadores dos municípios por esse sucesso!

ACESSE OS PAINÉIS

Os painéis informam o número **total de doses aplicadas** e **cobertura vacinal** das vacinas presentes no **Calendário Nacional**.

Doses Aplicadas

Cobertura Vacinal

Conheça os painéis criados pelo Ministério da Saúde

Esta seção é um convite para que você conheça mais o nosso site e sempre trará uma seção da página

O que você sabe sobre PIAPS?

O site da APS estadual traz todas as informações a respeito do Programa Estadual de Incentivos para Atenção Primária à Saúde (PIAPS) para manter você atualizado!

O PIAPS é o cofinanciamento estadual para a APS e é composto por 5 componentes.



No nosso site você pode saber mais sobre cada um dos componentes

- I – sociodemográfico;
- II – incentivo para equipes da Atenção Primária à Saúde;
- III – incentivo à Promoção da Equidade em Saúde;
- IV – incentivo ao Primeira Infância Melhor;
- V – estratégico de incentivo à qualificação da Atenção Primária à Saúde: Rede Bem Cuidar RS (RBCRS).

No site você também encontra o **painel do PIAPS** que já contém informações de quatro dos cinco componentes.

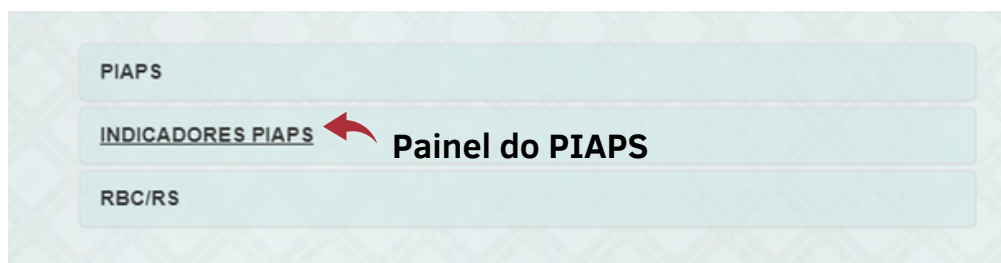

O site também fornece acesso a planilha do PIAPS, ela mostra quanto foi empenhado em cada componente para cada município





<https://atencaobasica.saude.rs.gov.br/piaps>

EMERGÊNCIA DE SAÚDE PÚBLICA

Esta disponível no youtube da DAPS a **gravação** da formação sobre as Ações em Saúde em Situações de Desastres com a Força Nacional do SUS, realizada dia 06/12/23 com trabalhadores(as) da Secretaria Estadual da Saúde.

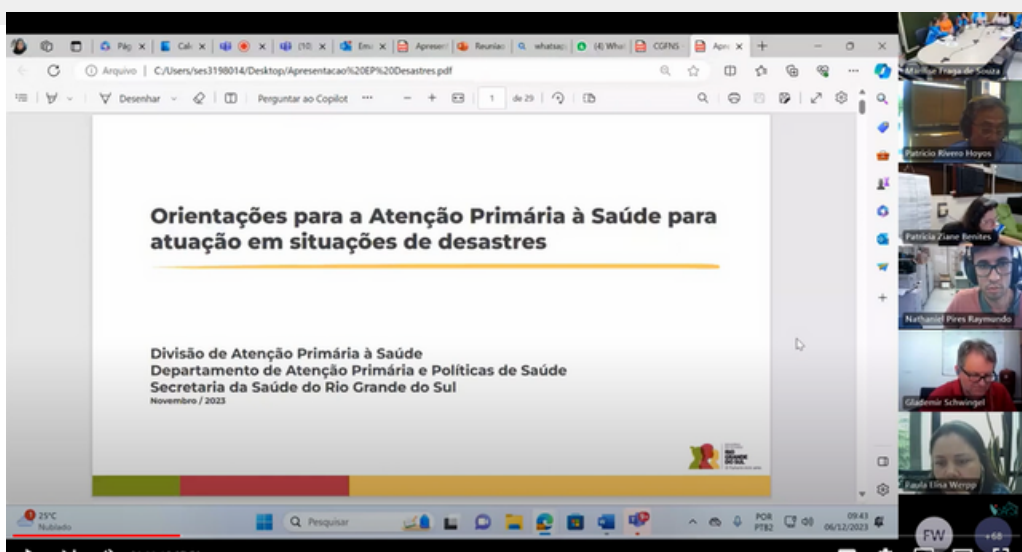
- Apresentação do Plano de Ação Estadual;
- Orientações para a Atenção Primária à Saúde para atuação em situações de desastres;
- Orientações sobre Busca Ativa pelos profissionais da APS;
- Orientações para atuação das equipes de saúde em abrigos;
- Primeiros Cuidados Psicológicos (PCP);
- Cuidado com o trabalhador (Cuidando de quem cuida).



Você encontra todos os materias relacionados a desastres que foram produzidos pela DAPS neste link 

Alertas de Onda de Calor

Fique atento aos alertas publicados pelo Centro Estadual de Vigilância em Saúde sobre Calor Extremo que estão acontecendo no estado.

Divulgue junto aos trabalhadores e comunidade as orientações do Ministério da Saúde para se cuidar e proteger nesses momentos de calor intenso.

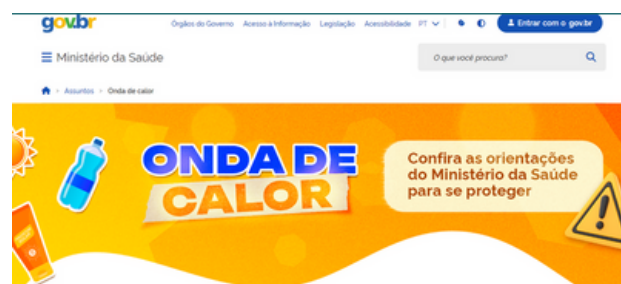

NOTAS TÉCNICAS

A partir do dia 26/12/2023 será iniciada a triagem da toxoplasmose congênita no Teste do Pezinho no Rio Grande do Sul (RS).



NOVOS REGISTROS DE CIRCULAÇÃO DO VÍRUS DA FEBRE AMARELA NO RS

 **NECESSÁRIA A AMPLIAÇÃO DAS AÇÕES DE VACINAÇÃO** 

Consulte os materiais de apoio:

- [Canal Vigilância na APS sobre Febre Amarela](#)
- [Manual de Manejo Clínico](#)
- [Guia para profissionais da saúde](#)



Eventos

Aconteceu...

15/12 Devolutiva ação de adequação física e orientações para o monitoramento do ciclo de continuidade

Vem aí...



SEX
12/01/24

Ciclo Materno-Paterno-Infantil:
Apresentação da nova etapa e ações

PORTARIA GM/MS Nº 2.105, DE 1º DE DEZEMBRO DE 2023

Prorroga o prazo para cadastro no Sistema de Cadastro Nacional de Estabelecimento de Saúde - SCNES das equipes e serviços credenciados no âmbito da Atenção Primária à Saúde.

PORTARIA GM/MS Nº 2.072, DE 30 DE NOVEMBRO DE 2023

Autoriza o Estado, Município ou Distrito Federal a receber recursos financeiros de capital destinados à aquisição de equipamentos e materiais permanentes para estabelecimentos de saúde.

PORTARIA GM/MS Nº 2.075, DE 30 DE NOVEMBRO DE 2023

Autoriza o Estado, Município ou Distrito Federal a receber recursos financeiros de capital destinados à aquisição de equipamentos e materiais permanentes para estabelecimentos de saúde.

PORTARIA GM/MS Nº 2.083, DE 30 DE NOVEMBRO DE 2023

Autoriza o Município ou Distrito Federal a receber recursos referentes ao incremento temporário ao custeio dos serviços de Atenção Primária à Saúde.

PORTARIA GM/MS Nº 2.126, DE 4 DE DEZEMBRO DE 2023

Define e homologa os códigos referentes às Identificações Nacionais de Equipe - INE das equipes da Atenção Primária à Saúde - APS e ao Cadastro Nacional de Estabelecimentos de Saúde - CNES dos serviços da Atenção Primária à Saúde - APS credenciados e cadastradas no Sistema de Cadastro Nacional de Estabelecimentos de Saúde - SCNES, para fins da transferência dos incentivos de custeio federal, acompanhamento, monitoramento e avaliação

PORTARIA GM/MS Nº 2.123, DE 4 DE DEZEMBRO DE 2023

Autoriza os Municípios e o Distrito Federal a receberem recursos financeiros de capital destinados à estruturação das atividades de atendimento remoto realizada pelas equipes Multiprofissionais na Atenção Primária à Saúde.

PORTARIA GM/MS Nº 2.195, DE 6 DE DEZEMBRO DE 2023

Habilita Municípios a receberem recursos referentes à Assistência financeira emergencial para custeio da Atenção Primária à Saúde.

PORTARIA GM/MS Nº 2.201, DE 6 DE DEZEMBRO DE 2023

Torna sem efeito proposta do Município de Alegrete (RS), constante do Anexo da Portaria GM/MS nº 1.741, de 08 de novembro de 2023, que autoriza o Estado, Município ou Distrito Federal a receber recursos financeiros de capital, destinados à aquisição de equipamentos e materiais permanentes para estabelecimentos de saúde.

PORTARIA GM/MS Nº 2.185, DE 6 DE DEZEMBRO DE 2023

Autoriza o Estado, Município ou Distrito Federal a receber recursos financeiros de capital destinados à aquisição de equipamentos e materiais permanentes para estabelecimentos de saúde.

PORTARIA GM/MS Nº 2.168, DE 5 DE DEZEMBRO DE 2023

Institui o Programa de Valorização da Gestão do Trabalho e da Educação na Saúde no âmbito do Sistema Único de Saúde - Valoriza GTES-SUS.

PORTARIA GM/MS Nº 2.192, DE 6 DE DEZEMBRO DE 2023

Autoriza o Estado, Município ou Distrito Federal a receber recursos financeiros de capital destinados à aquisição de equipamentos e materiais permanentes para estabelecimentos de saúde.

PORTARIA GM/MS Nº 2.177, DE 6 DE DEZEMBRO DE 2023

Autoriza o Município ou Distrito Federal a receber recursos referentes ao incremento temporário ao custeio dos serviços de Atenção Primária à Saúde.

PORTARIA GM/MS Nº 2.194, DE 6 DE DEZEMBRO DE 2023

Credencia municípios a fazerem jus a transferência dos incentivos financeiros federais de custeio referentes aos Agentes Comunitários de Saúde - ACS, no âmbito da Atenção Primária à Saúde.

PORTARIA GM/MS Nº 2.214, DE 6 DE DEZEMBRO DE 2023

Habilita Municípios a receberem recursos referentes à Assistência financeira emergencial para custeio da Atenção Primária à Saúde.

PORTARIA GM/MS Nº 2.212, DE 6 DE DEZEMBRO DE 2023

Exclui propostas do Anexo da Portaria GM/MS nº 1.201, de 11 de setembro de 2023, que autoriza municípios a receberem recursos referentes ao incremento temporário ao custeio dos serviços de Atenção Primária à Saúde.

Ofício Circular nº 278/2023/SVSA/MS, que encaminha Nota Técnica nº 83/2023-CGVDI/DPNI/SVSA/MS

Contendo informações sobre a primeira detecção no Brasil da variante de interesse BA.2.86 da Ômicron (SARS-CoV-2) e outras informações sobre COVID-19

PROFSAÚDE
MESTRADO PROFISSIONAL EM SAÚDE DA FAMÍLIA

INSCRIÇÕES ABERTAS

PERÍODO - 18/12/23 A 19/02/24

Estão abertas até o dia 19 de fevereiro de 2024 as inscrições para o Mestrado Profissional em Saúde da Família. O curso é destinado à formação de profissionais de saúde para exercerem atividades de atenção à saúde, docência e preceptoria, produção de conhecimento e gestão em Saúde da Família

Acesse o edital: <https://profsaude-abrasco.fiocruz.br/edital-turma-5-profsaude>

[http:// https://atencao basica.saude.rs.gov.br](https://atencao basica.saude.rs.gov.br)

 [@divisaodaapsses-rs9739](https://www.youtube.com/@divisaodaapsses-rs9739)

 [@rbcrs](https://www.instagram.com/rbcrs)

 [Grupo de Whatsapp da APS do RS](#)

Para duvidas contate o e-mail:
dapsrs@saude.rs.gov.br